

ALLEGATO 1 – PLANIMETRIA

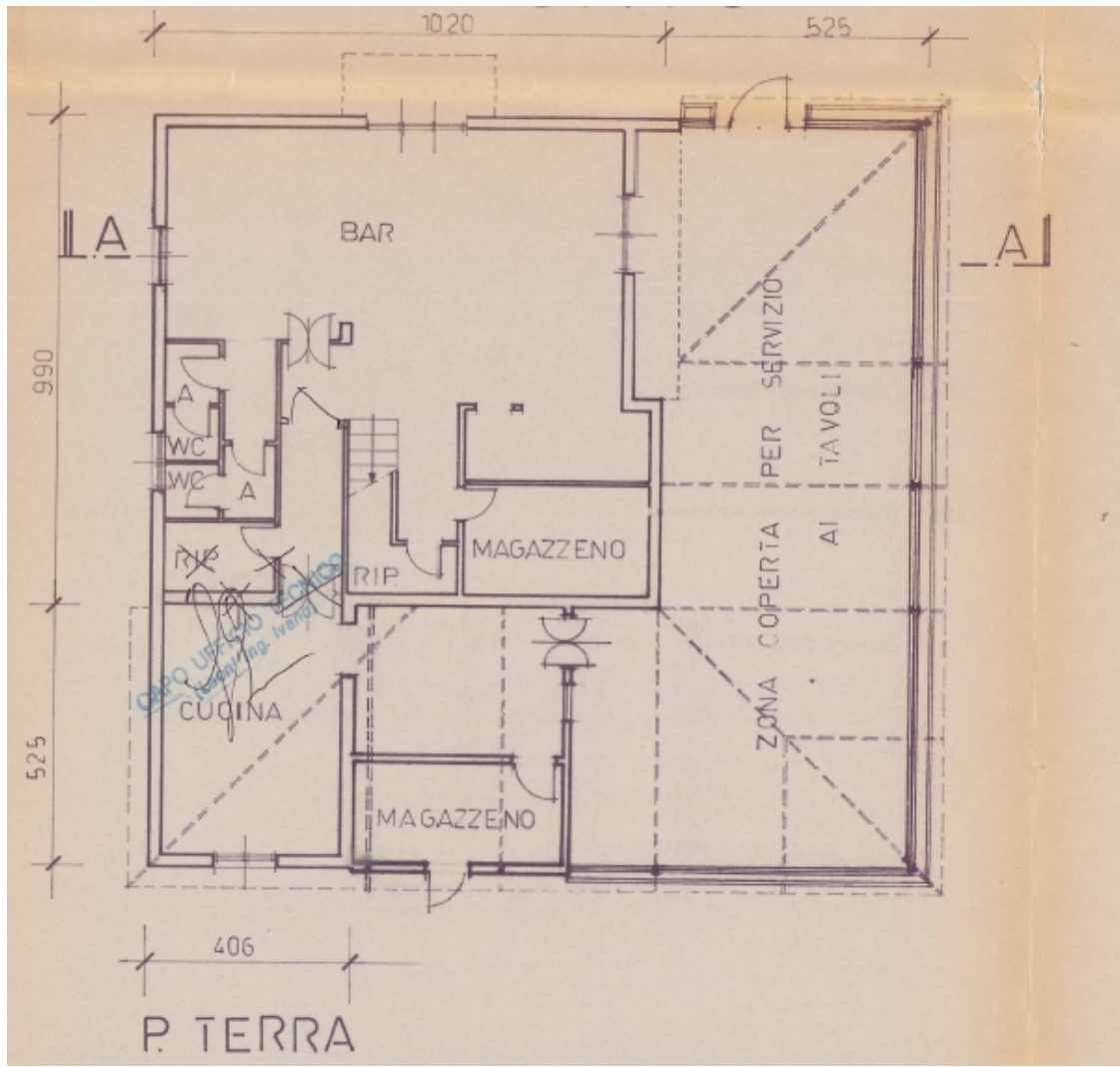

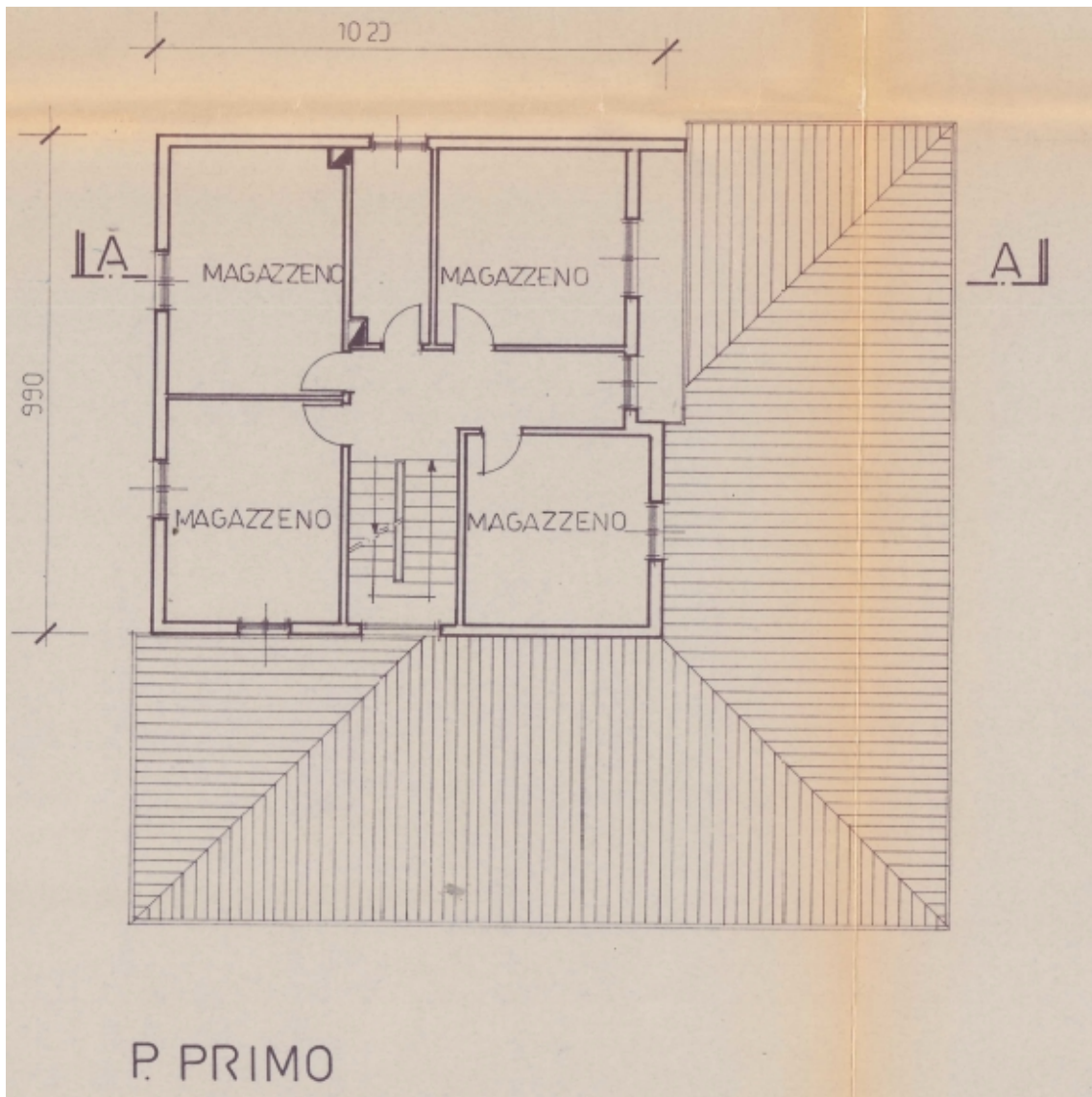



Catasto fabbricati  
**Visura attuale per immobile**  
Situazione degli atti informatizzati al 19/02/2025



Immobile di catasto fabbricati



Causali di aggiornamento ed annotazioni

**Informazioni riportate negli atti del catasto al 19/02/2025**

**Dati identificativi:** Comune di CAMPOGALLIANO (B539) (MO)

Foglio 32 Particella 59 Subalterno 4

**Classamento:**

Rendita: Euro 5.329,84

Categoria C/1<sup>a</sup>, Classe 6, Consistenza 300 m<sup>2</sup>

**Indirizzo:** VIA ALBONE n. 27 Piano T-1 - 2

**Dati di superficie:** Totale: 616 m<sup>2</sup>

**Ultimo atto di aggiornamento:** VARIAZIONE NEL CLASSAMENTO del 27/07/2016 Pratica n. MO0086449 in atti dal 27/07/2016 VARIAZIONE DI CLASSAMENTO (n. 37546.1/2016)

**Annotazioni:** Classamento e rendita non rettificati entro dodici mesi dalla data di iscrizione in atti della dichiarazione (D.M. 701/94)

> **Dati identificativi**

Comune di CAMPOGALLIANO (B539) (MO)

Foglio 32 Particella 59 Subalterno 4

VARIAZIONE del 27/07/2015 Pratica n. MO0078879 in atti dal 27/07/2015 FUSIONE-AMPLIAMENTO (n. 32780.1/2015)

**Particelle corrispondenti al catasto terreni**

Comune di CAMPOGALLIANO (B539) (MO)

Foglio 32 Particella 59

> **Indirizzo**

VIA ALBONE n. 27 Piano T-1 - 2

VARIAZIONE del 27/07/2015 Pratica n. MO0078879 in atti dal 27/07/2015 FUSIONE-AMPLIAMENTO (n. 32780.1/2015)

> **Dati di classamento**

Rendita: **Euro 5.329,84**  
Categoria **C/1<sup>a</sup>**, Classe **6**, Consistenza **300 m<sup>2</sup>**

VARIAZIONE NEL CLASSAMENTO del 27/07/2016  
Pratica n. MO0086449 in atti dal 27/07/2016  
VARIAZIONE DI CLASSAMENTO (n. 37546.1/2016)

**Annotazioni:** Classamento e rendita non rettificati  
entro dodici mesi dalla data di iscrizione in atti della  
dichiarazione (D.M. 701/94)

---

> **Dati di superficie**

Totale: **616 m<sup>2</sup>**

VARIAZIONE NEL CLASSAMENTO del 27/07/2016  
Pratica n. MO0086449 in atti dal 27/07/2016 Protocollo  
NSD n. VARIAZIONE DI CLASSAMENTO (n.  
37546.1/2016)

Dati relativi alla planimetria: data di presentazione  
27/07/2015, prot. n. MO0078879

---

> **Intestazione attuale dell'immobile - totale intestati: 1**

> **1. COMUNE DI CAMPOGALLIANO  
(CF 00308030360)**

sede in CAMPOGALLIANO (MO)  
Diritto di: Proprieta' per 1000/1000 (deriva dall'atto  
1)

1. VARIAZIONE del 27/07/2015 Pratica n. MO0078879  
in atti dal 27/07/2015 FUSIONE-AMPLIAMENTO (n.  
32780.1/2015)

---

*Visura telematica*

---

*Legenda*

a) C/1: Negozi e botteghe

Catasto terreni  
**Visura attuale per immobile**  
Situazione degli atti informatizzati al 19/02/2025



Immobile di catasto terreni



Causali di aggiornamento ed annotazioni

---

**Informazioni riportate negli atti del catasto al 19/02/2025**

**Dati identificativi:** Comune di CAMPOGALLIANO (B539) (MO)

Foglio 32 Particella 59

**Classamento:**

Particella con destinazione: ENTE URBANO

Superficie: 2.084 m<sup>2</sup>

**Ultimo atto di aggiornamento:** VARIAZIONE D'UFFICIO del 16/09/2019 Pratica n. MO0071820 in atti dal 16/09/2019 CANCELLAZIONE ANNOTAZIONE RENDITA PRESUNTA (n. 691.1/2019)

---

> **Dati identificativi**

Comune di CAMPOGALLIANO (B539) (MO)

Foglio 32 Particella 59

Aree di enti urbani e promiscui - Partita speciale 1

Impianto meccanografico del 27/10/1973

**Unità immobiliari corrispondenti al catasto fabbricati**

Comune di CAMPOGALLIANO (B539) (MO)

Foglio 32 Particella 59

---

> **Dati di classamento**

Particella con destinazione: ENTE URBANO

Superficie: 2.084 m<sup>2</sup>

TIPO MAPPALE del 26/01/1998 in atti dal 11/01/1999  
(n. 4073.502/1988)

> **Altre variazioni**

VARIAZIONE D'UFFICIO del 16/09/2019 Pratica n.  
MO0071820 in atti dal 16/09/2019 CANCELLAZIONE  
ANNOTAZIONE RENDITA PRESUNTA (n. 691.1/2019)

---

---

*Visura telematica*